

COMUNE DI NURALLAO
PROVINCIA SUD SARDEGNA



Nurallao, Veduta della realtà

REALIZZAZIONE
MURO DI SOSTEGNO A
MENSOLA
NELL'AZIENDA
AGRICOLA PIBITZOI
NEL COMUNE DI
NURALLAO

PROTOCOLLO

SCALA
Varie

DATA

ELABORATO
INQUADRAMENTO TERRITORIALE,
URBANISTICO E CATASTALE

RESPONSABILE DEL PROCEDIMENTO

PROGETTISTI INCARICATI

Ing. Podda Luca

TAVOLA

B.1

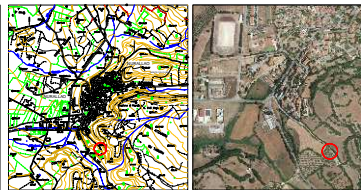

Stralico CTR, Scala 1:2000

Ortofoto, Scala Vari

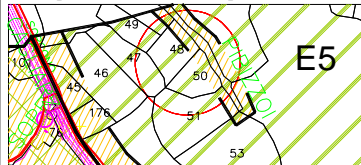

Stralico della zonizzazione della zona di intervento, Scala 1:2000

LEGENDA ZONIZZAZIONE TERRITORIALE

- Area "01" - AREE DESTINATE AD USO PUBBLICO
- Area "02" - AREE "01" - AREE DESTINATE AD USO PUBBLICO
- Area "03" - AREE "02" - AREE DESTINATE AD USO PUBBLICO
- Area "04" - AREE "03" - AREE DESTINATE AD USO PUBBLICO
- Area "05" - AREE "04" - AREE DESTINATE AD USO PUBBLICO
- Area "06" - AREE "05" - AREE DESTINATE AD USO PUBBLICO
- Area "07" - AREE "06" - AREE DESTINATE AD USO PUBBLICO
- Area "08" - AREE "07" - AREE DESTINATE AD USO PUBBLICO
- Area "09" - AREE "08" - AREE DESTINATE AD USO PUBBLICO
- Area "10" - AREE "09" - AREE DESTINATE AD USO PUBBLICO
- Area "11" - AREE "10" - AREE DESTINATE AD USO PUBBLICO
- Area "12" - AREE "11" - AREE DESTINATE AD USO PUBBLICO
- Area "13" - AREE "12" - AREE DESTINATE AD USO PUBBLICO
- Area "14" - AREE "13" - AREE DESTINATE AD USO PUBBLICO
- Area "15" - AREE "14" - AREE DESTINATE AD USO PUBBLICO
- Area "16" - AREE "15" - AREE DESTINATE AD USO PUBBLICO
- Area "17" - AREE "16" - AREE DESTINATE AD USO PUBBLICO
- Area "18" - AREE "17" - AREE DESTINATE AD USO PUBBLICO
- Area "19" - AREE "18" - AREE DESTINATE AD USO PUBBLICO
- Area "20" - AREE "19" - AREE DESTINATE AD USO PUBBLICO
- Area "21" - AREE "20" - AREE DESTINATE AD USO PUBBLICO
- Area "22" - AREE "21" - AREE DESTINATE AD USO PUBBLICO
- Area "23" - AREE "22" - AREE DESTINATE AD USO PUBBLICO
- Area "24" - AREE "23" - AREE DESTINATE AD USO PUBBLICO
- Area "25" - AREE "24" - AREE DESTINATE AD USO PUBBLICO
- Area "26" - AREE "25" - AREE DESTINATE AD USO PUBBLICO
- Area "27" - AREE "26" - AREE DESTINATE AD USO PUBBLICO
- Area "28" - AREE "27" - AREE DESTINATE AD USO PUBBLICO
- Area "29" - AREE "28" - AREE DESTINATE AD USO PUBBLICO
- Area "30" - AREE "29" - AREE DESTINATE AD USO PUBBLICO
- Area "31" - AREE "30" - AREE DESTINATE AD USO PUBBLICO
- Area "32" - AREE "31" - AREE DESTINATE AD USO PUBBLICO
- Area "33" - AREE "32" - AREE DESTINATE AD USO PUBBLICO
- Area "34" - AREE "33" - AREE DESTINATE AD USO PUBBLICO
- Area "35" - AREE "34" - AREE DESTINATE AD USO PUBBLICO
- Area "36" - AREE "35" - AREE DESTINATE AD USO PUBBLICO
- Area "37" - AREE "36" - AREE DESTINATE AD USO PUBBLICO
- Area "38" - AREE "37" - AREE DESTINATE AD USO PUBBLICO
- Area "39" - AREE "38" - AREE DESTINATE AD USO PUBBLICO
- Area "40" - AREE "39" - AREE DESTINATE AD USO PUBBLICO
- Area "41" - AREE "40" - AREE DESTINATE AD USO PUBBLICO
- Area "42" - AREE "41" - AREE DESTINATE AD USO PUBBLICO
- Area "43" - AREE "42" - AREE DESTINATE AD USO PUBBLICO
- Area "44" - AREE "43" - AREE DESTINATE AD USO PUBBLICO
- Area "45" - AREE "44" - AREE DESTINATE AD USO PUBBLICO
- Area "46" - AREE "45" - AREE DESTINATE AD USO PUBBLICO
- Area "47" - AREE "46" - AREE DESTINATE AD USO PUBBLICO
- Area "48" - AREE "47" - AREE DESTINATE AD USO PUBBLICO
- Area "49" - AREE "48" - AREE DESTINATE AD USO PUBBLICO
- Area "50" - AREE "49" - AREE DESTINATE AD USO PUBBLICO
- Area "51" - AREE "50" - AREE DESTINATE AD USO PUBBLICO
- Area "52" - AREE "51" - AREE DESTINATE AD USO PUBBLICO
- Area "53" - AREE "52" - AREE DESTINATE AD USO PUBBLICO
- Area "54" - AREE "53" - AREE DESTINATE AD USO PUBBLICO
- Area "55" - AREE "54" - AREE DESTINATE AD USO PUBBLICO
- Area "56" - AREE "55" - AREE DESTINATE AD USO PUBBLICO
- Area "57" - AREE "56" - AREE DESTINATE AD USO PUBBLICO
- Area "58" - AREE "57" - AREE DESTINATE AD USO PUBBLICO
- Area "59" - AREE "58" - AREE DESTINATE AD USO PUBBLICO
- Area "60" - AREE "59" - AREE DESTINATE AD USO PUBBLICO
- Area "61" - AREE "60" - AREE DESTINATE AD USO PUBBLICO
- Area "62" - AREE "61" - AREE DESTINATE AD USO PUBBLICO
- Area "63" - AREE "62" - AREE DESTINATE AD USO PUBBLICO
- Area "64" - AREE "63" - AREE DESTINATE AD USO PUBBLICO
- Area "65" - AREE "64" - AREE DESTINATE AD USO PUBBLICO
- Area "66" - AREE "65" - AREE DESTINATE AD USO PUBBLICO
- Area "67" - AREE "66" - AREE DESTINATE AD USO PUBBLICO
- Area "68" - AREE "67" - AREE DESTINATE AD USO PUBBLICO
- Area "69" - AREE "68" - AREE DESTINATE AD USO PUBBLICO
- Area "70" - AREE "69" - AREE DESTINATE AD USO PUBBLICO
- Area "71" - AREE "70" - AREE DESTINATE AD USO PUBBLICO
- Area "72" - AREE "71" - AREE DESTINATE AD USO PUBBLICO
- Area "73" - AREE "72" - AREE DESTINATE AD USO PUBBLICO
- Area "74" - AREE "73" - AREE DESTINATE AD USO PUBBLICO
- Area "75" - AREE "74" - AREE DESTINATE AD USO PUBBLICO
- Area "76" - AREE "75" - AREE DESTINATE AD USO PUBBLICO
- Area "77" - AREE "76" - AREE DESTINATE AD USO PUBBLICO
- Area "78" - AREE "77" - AREE DESTINATE AD USO PUBBLICO
- Area "79" - AREE "78" - AREE DESTINATE AD USO PUBBLICO
- Area "80" - AREE "79" - AREE DESTINATE AD USO PUBBLICO
- Area "81" - AREE "80" - AREE DESTINATE AD USO PUBBLICO
- Area "82" - AREE "81" - AREE DESTINATE AD USO PUBBLICO
- Area "83" - AREE "82" - AREE DESTINATE AD USO PUBBLICO
- Area "84" - AREE "83" - AREE DESTINATE AD USO PUBBLICO
- Area "85" - AREE "84" - AREE DESTINATE AD USO PUBBLICO
- Area "86" - AREE "85" - AREE DESTINATE AD USO PUBBLICO
- Area "87" - AREE "86" - AREE DESTINATE AD USO PUBBLICO
- Area "88" - AREE "87" - AREE DESTINATE AD USO PUBBLICO
- Area "89" - AREE "88" - AREE DESTINATE AD USO PUBBLICO
- Area "90" - AREE "89" - AREE DESTINATE AD USO PUBBLICO
- Area "91" - AREE "90" - AREE DESTINATE AD USO PUBBLICO
- Area "92" - AREE "91" - AREE DESTINATE AD USO PUBBLICO
- Area "93" - AREE "92" - AREE DESTINATE AD USO PUBBLICO
- Area "94" - AREE "93" - AREE DESTINATE AD USO PUBBLICO
- Area "95" - AREE "94" - AREE DESTINATE AD USO PUBBLICO
- Area "96" - AREE "95" - AREE DESTINATE AD USO PUBBLICO
- Area "97" - AREE "96" - AREE DESTINATE AD USO PUBBLICO
- Area "98" - AREE "97" - AREE DESTINATE AD USO PUBBLICO
- Area "99" - AREE "98" - AREE DESTINATE AD USO PUBBLICO
- Area "100" - AREE "99" - AREE DESTINATE AD USO PUBBLICO



Immagini aeree, Identificazione dell'area di intervento



Stralico Ortofoto della zona di intervento, Scala 1:2000



Stralico catastale e individuazione del mappale di riferimento (Foglio 21 Mappale 48), Scala 1:2000



Mappe catastale, Raster unico (Foglio 21 Mappale 48), Scala 1:2000

CONSIDERAZIONI SULL'INQUADRAMENTO GENERALE
Le immagini mostrano una chiara identificazione catastale, territoriale ed urbanistica dell'area di intervento.
L'azienda agricola Pibitzois risulta essere posta in zona periferica rispetto al centro abitato. Infatti l'area si
raggiunge percorrendo una strada sterrata parallela alla SS 128 (direzione Ial). Dal punto di vista della
zonizzazione del centro abitato, lo stabile risulta nella Zona E, Sezione E5. Sono previsti per l'azienda
agricola nelle quali viene ravvisata l'esigenza di garantire condizioni adeguate di stabilità ambientale.

Inquadramento territoriale, urbanistico e catastale